



MINISTERUL EDUCAȚIEI NAȚIONALE

**Definitivat**

## EXAMENUL NAȚIONAL DE DEFINITIVARE ÎN ÎNVĂȚĂMÂNT

**Raport la finalizarea evaluării probei scrise**





MINISTERUL EDUCAȚIEI NAȚIONALE

EXAMENUL NAȚIONAL DE DEFINITIVARE	
Sesiunea 2017	
Statistica examenului la finalizarea introducerii notelor la proba scrisă	
Număr candidați înscriși la examen	6906
Număr candidați cu drept de participare la proba scrisă	6206
Număr lucrări transmise către Centrele de Evaluare	5245
Număr candidați eliminați pentru tentativă de fraudă	6
Număr lucrări anulate în Centrele de Examen	4
Număr candidați cu note la proba scrisă	5235
Număr lucrări anulate în Centrele de Evaluare	10
Situația promovabilității	
Procentul de promovabilitate pe țară	63,71%
Procentul de promovabilitate cel mai scăzut - jud. Călărași	45,71%
Procentul de promovabilitate cel mai ridicat - jud. Bistrița-Năsăud	76,85%
Situația pe tranșe de note la proba scrisă	
Note de 10	44
Note între 9,50 - 9,99	205
Note sub 7	1698



Statistica promovării la Examenul Național de Definitivare în Învățământ Sesiunea 2017 (Note inițiale)		
Județ	Candidați nepromovați	Candidați promovați
AB	28	38
AG	48	84
AR	49	78
B	138	303
BC	64	112
BH	77	122
BN	25	83
BR	32	53
BT	34	83
BV	51	98
BZ	44	90
CJ	67	114
CL	38	32
CS	30	29
CT	67	97
CV	27	38
DB	49	90
DJ	38	73
GJ	32	77
GL	48	84
GR	38	38
HD	21	40
HR	33	54
IF	41	54
IL	21	47
IS	76	134
MH	27	54
MM	52	84
MS	50	118
NT	45	57
OT	33	62
PH	54	114
SB	46	97
SJ	25	42
SM	47	47
SV	77	138
TL	27	30
TM	55	86
TR	29	61
VL	22	48
VN	29	65
VS	66	87
<b>Total</b>	<b>1.900</b>	<b>3.335</b>

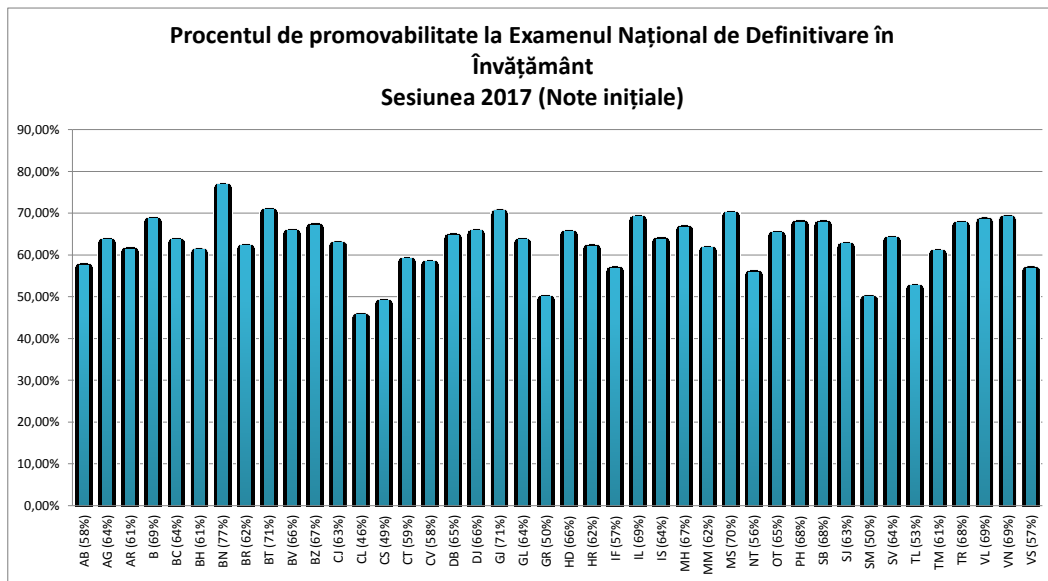
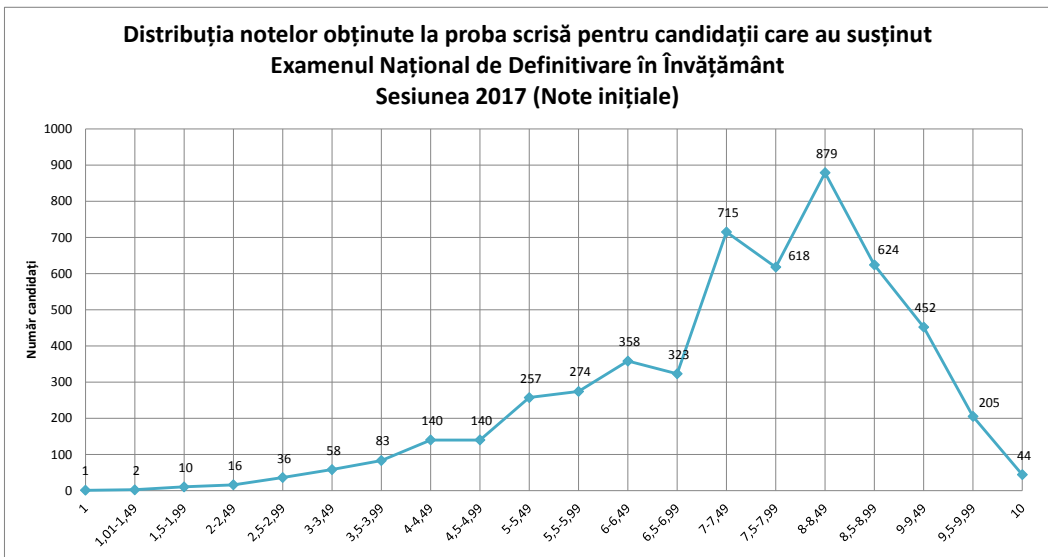
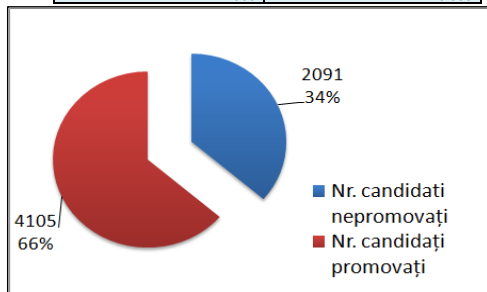



Comparația distribuției notelor initiale obținute la proba scrisă  
pentru candidații care au susținut Examenul Național de Definitivare în Învățământ sesiunea 2017 cu sesiunea 2016

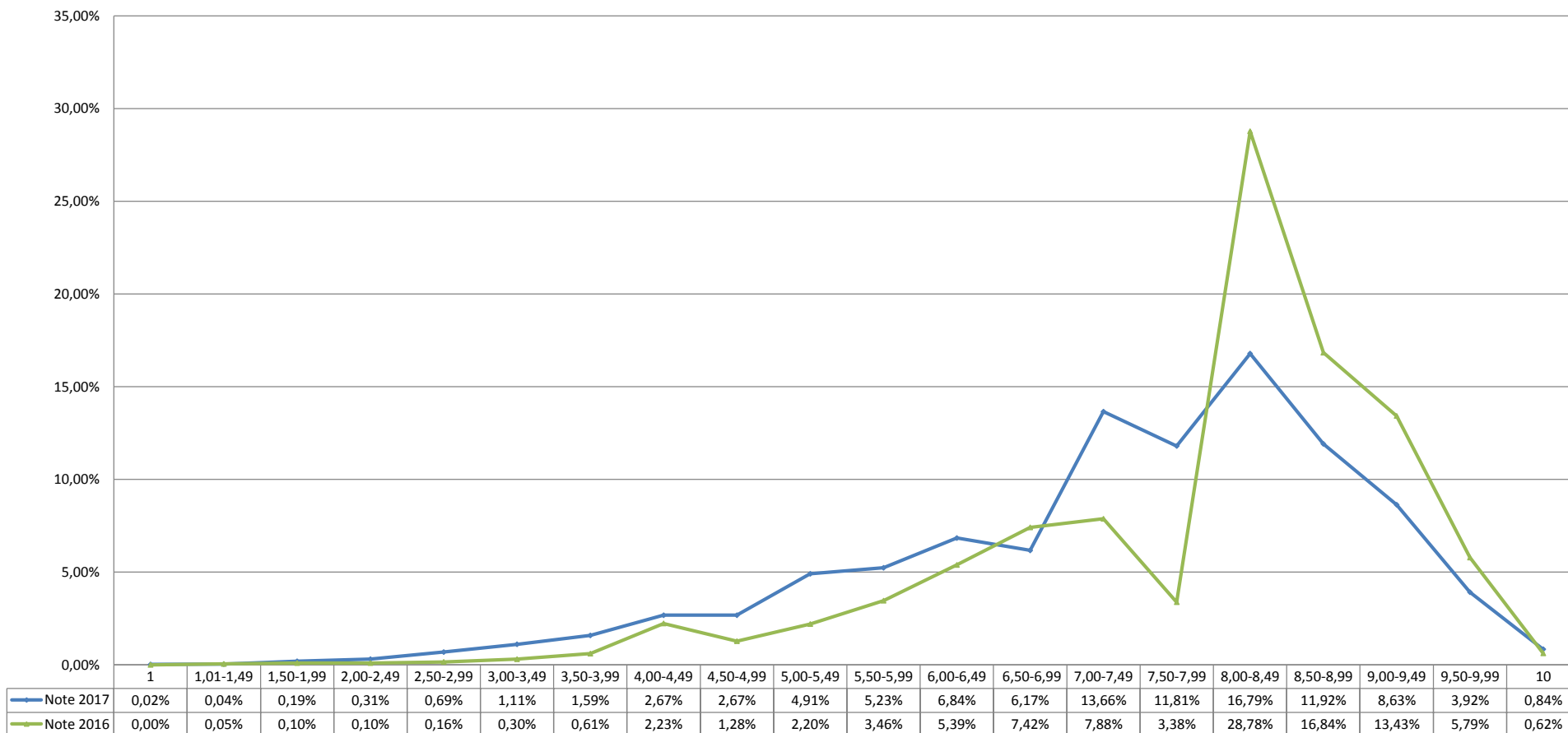



**Distribuția la nivel de județ a candidaților care au promovat Examenul național de Definitivare în învățământ cu media la examen 10 Sesiunea 2017 (Medii înainte de contestații)**

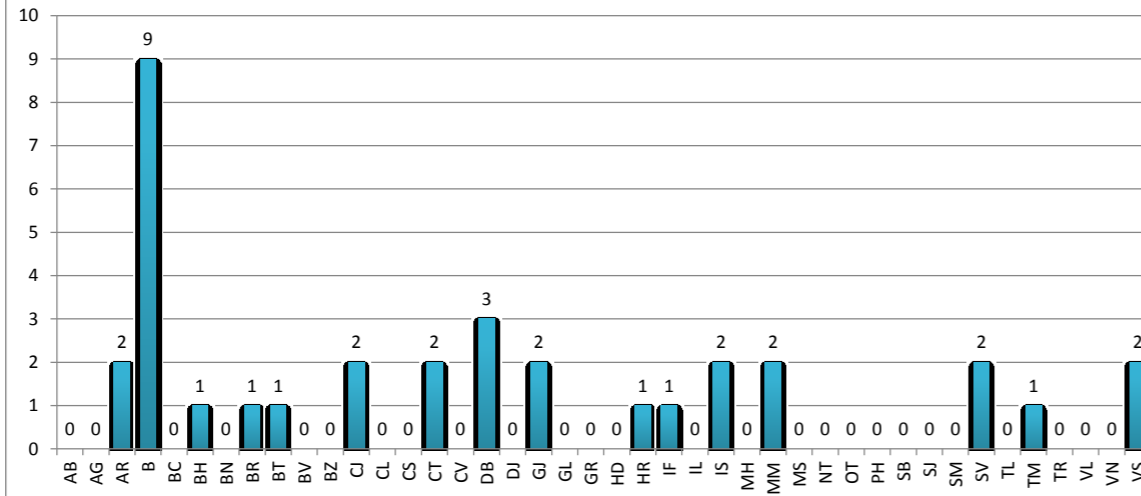

**Distribuția la nivel de județ a candidaților care au promovat Examenul național de Definitivare în învățământ cu medii la examen între 9,50 și 9,99 Sesiunea 2017 (Medii înainte de contestații)**

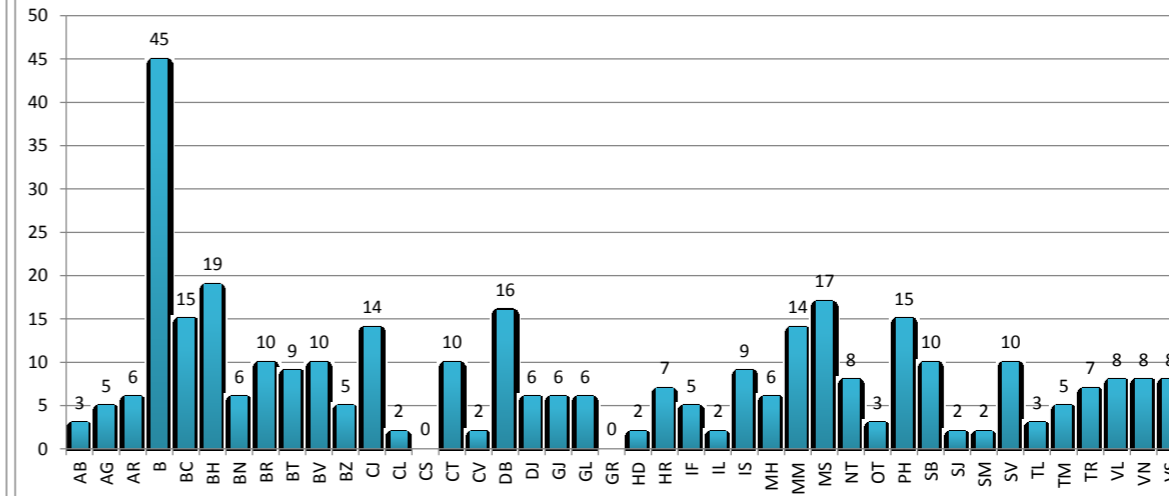

**Distribuția la nivel de județ a candidaților care nu au promovat Examenul Național de Definitivare în Învățământ Sesiunea 2017 (Medii înainte de contestații)**

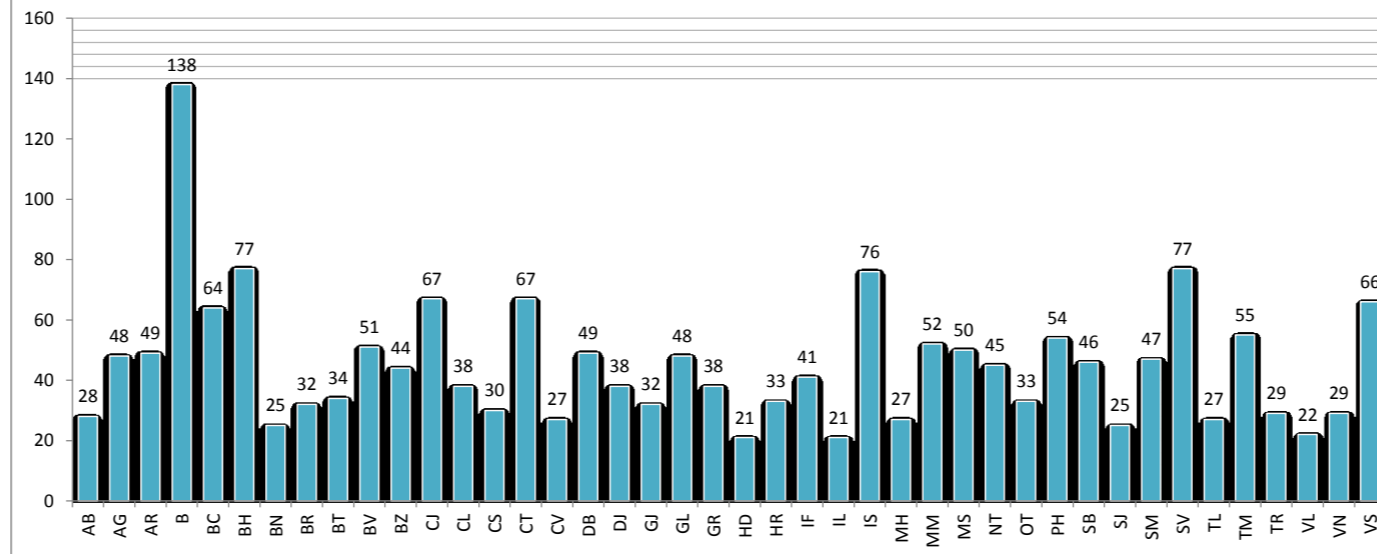



## Distribuția notelor inițiale obținute de candidați la proba scrisă a Examenului Național de Definitivare în Învățământ

Cod județ înscriere	Nr. candidați inspectie >=8	Nr. candidați cu note	Nr. candidați cu nota 1	Nr. candidați cu nota 1 %	Nr. candidați cu nota 1.01-4,99	Nr. candidați cu nota 1,01-4,99 %	Nr. candidați cu nota 5-5,99	Nr. candidați cu nota 5-5,99 %	Nr. candidați cu nota 6-6,99	Nr. candidați cu nota 6-6,99 %	Nr. candidați cu nota 7-7,99	Nr. candidați cu nota 7-7,99 %	Nr. candidați cu nota 8-9,99	Nr. candidați cu nota 8-9,99 %	Nr. candidați cu nota 10	Nr. candidați cu nota 10 %
AB	76	66	0	0,00%	8	12,12%	5	7,58%	8	12,12%	23	34,85%	22	33,33%	0	0,00%
AG	151	132	0	0,00%	15	11,36%	13	9,85%	16	12,12%	43	32,58%	45	34,09%	0	0,00%
AR	153	127	0	0,00%	9	7,09%	10	7,87%	19	14,96%	40	31,50%	47	37,01%	2	1,57%
B	504	441	0	0,00%	26	5,90%	40	9,07%	49	11,11%	115	26,08%	197	44,67%	14	3,17%
BC	202	176	0	0,00%	22	12,50%	17	9,66%	24	13,64%	37	21,02%	75	42,61%	1	0,57%
BH	225	199	0	0,00%	15	7,54%	22	11,06%	32	16,08%	45	22,61%	84	42,21%	1	0,50%
BN	122	108	0	0,00%	5	4,63%	8	7,41%	10	9,26%	29	26,85%	56	51,85%	0	0,00%
BR	101	85	0	0,00%	7	8,24%	14	16,47%	7	8,24%	25	29,41%	31	36,47%	1	1,18%
BT	138	117	0	0,00%	8	6,84%	11	9,40%	11	9,40%	34	29,06%	51	43,59%	2	1,71%
BV	165	149	0	0,00%	9	6,04%	17	11,41%	22	14,77%	29	19,46%	72	48,32%	0	0,00%
BZ	169	134	0	0,00%	13	9,70%	15	11,19%	15	11,19%	36	26,87%	55	41,04%	0	0,00%
CJ	202	181	0	0,00%	16	8,84%	17	9,39%	24	13,26%	43	23,76%	79	43,65%	2	1,10%
CL	116	70	0	0,00%	9	12,86%	8	11,43%	12	17,14%	20	28,57%	21	30,00%	0	0,00%
CS	76	59	0	0,00%	9	15,25%	6	10,17%	15	25,42%	10	16,95%	19	32,20%	0	0,00%
CT	195	164	0	0,00%	16	9,76%	19	11,59%	16	9,76%	49	29,88%	62	37,80%	2	1,22%
CV	70	65	0	0,00%	1	1,54%	7	10,77%	13	20,00%	19	29,23%	25	38,46%	0	0,00%
DB	161	139	0	0,00%	7	5,04%	16	11,51%	23	16,55%	29	20,86%	61	43,88%	3	2,16%
DJ	138	111	0	0,00%	15	13,51%	12	10,81%	11	9,91%	27	24,32%	46	41,44%	0	0,00%
GJ	120	109	0	0,00%	12	11,01%	6	5,50%	12	11,01%	27	24,77%	50	45,87%	2	1,83%
GL	160	132	0	0,00%	12	9,09%	10	7,58%	19	14,39%	37	28,03%	53	40,15%	1	0,76%
GR	98	76	0	0,00%	12	15,79%	14	18,42%	11	14,47%	19	25,00%	20	26,32%	0	0,00%
HD	82	61	0	0,00%	6	9,84%	6	9,84%	5	8,20%	20	32,79%	24	39,34%	0	0,00%
HR	97	87	0	0,00%	7	8,05%	8	9,20%	16	18,39%	20	22,99%	35	40,23%	1	1,15%
IF	118	95	0	0,00%	10	10,53%	14	14,74%	15	15,79%	27	28,42%	28	29,47%	1	1,05%
IL	86	68	0	0,00%	6	8,82%	4	5,88%	10	14,71%	22	32,35%	26	38,24%	0	0,00%
IS	236	210	0	0,00%	24	11,43%	20	9,52%	22	10,48%	46	21,90%	96	45,71%	2	0,95%
MH	115	81	0	0,00%	10	12,35%	8	9,88%	7	8,64%	17	20,99%	39	48,15%	0	0,00%
MM	161	136	0	0,00%	17	12,50%	10	7,35%	23	16,91%	30	22,06%	54	39,71%	2	1,47%
MS	188	168	0	0,00%	12	7,14%	13	7,74%	20	11,90%	41	24,40%	82	48,81%	0	0,00%
NT	120	102	0	0,00%	10	9,80%	15	14,71%	15	14,71%	27	26,47%	33	32,35%	2	1,96%
OT	129	95	1	1,05%	7	7,37%	10	10,53%	13	13,68%	22	23,16%	42	44,21%	0	0,00%
PH	197	168	0	0,00%	12	7,14%	15	8,93%	24	14,29%	42	25,00%	75	44,64%	0	0,00%
SB	168	143	0	0,00%	9	6,29%	14	9,79%	15	10,49%	40	27,97%	65	45,45%	0	0,00%
SJ	80	67	0	0,00%	5	7,46%	8	11,94%	9	13,43%	15	22,39%	30	44,78%	0	0,00%
SM	105	94	0	0,00%	11	11,70%	16	17,02%	13	13,83%	23	24,47%	31	32,98%	0	0,00%
SV	253	215	0	0,00%	24	11,16%	20	9,30%	23	10,70%	57	26,51%	89	41,40%	2	0,93%
TL	68	57	0	0,00%	4	7,02%	9	15,79%	10	17,54%	13	22,81%	21	36,84%	0	0,00%
TM	166	141	0	0,00%	16	11,35%	18	12,77%	17	12,06%	37	26,24%	52	36,88%	1	0,71%
TR	109	90	0	0,00%	11	12,22%	8	8,89%	8	8,89%	23	25,56%	40	44,44%	0	0,00%
VL	90	70	0	0,00%	6	8,57%	7	10,00%	8	11,43%	17	24,29%	32	45,71%	0	0,00%
VN	112	94	0	0,00%	9	9,57%	6	6,38%	14	14,89%	23	24,47%	42	44,68%	0	0,00%
VS	184	153	0	0,00%	23	15,03%	15	9,80%	25	16,34%	35	22,88%	53	34,64%	2	1,31%
<b>Total</b>	<b>6.206</b>	<b>5.235</b>	<b>1</b>	<b>0,02%</b>	<b>485</b>	<b>9,26%</b>	<b>531</b>	<b>10,14%</b>	<b>681</b>	<b>13,01%</b>	<b>1.333</b>	<b>25,46%</b>	<b>2.160</b>	<b>41,26%</b>	<b>44</b>	<b>0,84%</b>



## Distribuția mediilor la examen în urma desfășurării Examenului național de Definitivare în învățământ

Cod județ înscriere	Nr. candidați cu drept de participare	Nr. candidați cu note la examen	Nr. candidați cu nota la examen 1	Nr. candidați cu nota la examen 1 %	Nr. candidați cu nota la examen 1.01-4,99	Nr. candidați cu nota la examen 1.01-4,99 %	Nr. candidați cu nota la examen 5-5,99	Nr. candidați cu nota la examen 5-5,99 %	Nr. candidați cu nota la examen 6-6,99	Nr. candidați cu nota la examen 6-6,99 %	Nr. candidați cu nota la examen 7-7,99	Nr. candidați cu nota la examen 7-7,99 %	Nr. candidați cu nota la examen 8-9,99	Nr. candidați cu nota la examen 8-9,99 %	Nr. candidați cu nota la examen 10	Nr. candidați cu nota la examen 10 %
AB	76	66	0	0,00%	1	1,52%	1	1,52%	10	15,15%	16	24,24%	38	57,58%	0	0,00%
AG	151	132	0	0,00%	1	0,76%	9	6,82%	16	12,12%	22	16,67%	84	63,64%	0	0,00%
AR	153	127	0	0,00%	0	0,00%	8	6,30%	9	7,09%	32	25,20%	76	59,84%	2	1,57%
B	504	441	0	0,00%	2	0,45%	12	2,72%	43	9,75%	81	18,37%	294	66,67%	9	2,04%
BC	202	176	0	0,00%	1	0,57%	14	7,95%	21	11,93%	28	15,91%	112	63,64%	0	0,00%
BH	225	199	0	0,00%	0	0,00%	9	4,52%	20	10,05%	48	24,12%	121	60,80%	1	0,50%
BN	122	108	0	0,00%	3	2,78%	1	0,93%	6	5,56%	15	13,89%	83	76,85%	0	0,00%
BR	101	85	0	0,00%	1	1,18%	5	5,88%	13	15,29%	13	15,29%	52	61,18%	1	1,18%
BT	138	117	0	0,00%	0	0,00%	5	4,27%	14	11,97%	15	12,82%	82	70,09%	1	0,85%
BV	165	149	0	0,00%	1	0,67%	6	4,03%	15	10,07%	29	19,46%	98	65,77%	0	0,00%
BZ	169	134	0	0,00%	1	0,75%	6	4,48%	14	10,45%	23	17,16%	90	67,16%	0	0,00%
CJ	202	181	0	0,00%	4	2,21%	6	3,31%	21	11,60%	36	19,89%	112	61,88%	2	1,10%
CL	116	70	0	0,00%	1	1,43%	4	5,71%	11	15,71%	22	31,43%	32	45,71%	0	0,00%
CS	76	59	0	0,00%	2	3,39%	4	6,78%	7	11,86%	17	28,81%	29	49,15%	0	0,00%
CT	195	164	0	0,00%	4	2,44%	7	4,27%	21	12,80%	35	21,34%	95	57,93%	2	1,22%
CV	70	65	0	0,00%	0	0,00%	0	0,00%	6	9,23%	21	32,31%	38	58,46%	0	0,00%
DB	161	139	0	0,00%	0	0,00%	5	3,60%	13	9,35%	31	22,30%	87	62,59%	3	2,16%
DJ	138	111	0	0,00%	4	3,60%	9	8,11%	11	9,91%	14	12,61%	73	65,77%	0	0,00%
GJ	120	109	0	0,00%	2	1,83%	6	5,50%	10	9,17%	14	12,84%	75	68,81%	2	1,83%
GL	160	132	0	0,00%	3	2,27%	7	5,30%	8	6,06%	30	22,73%	84	63,64%	0	0,00%
GR	98	76	0	0,00%	3	3,95%	5	6,58%	15	19,74%	15	19,74%	38	50,00%	0	0,00%
HD	82	61	0	0,00%	0	0,00%	3	4,92%	9	14,75%	9	14,75%	40	65,57%	0	0,00%
HR	97	87	0	0,00%	0	0,00%	3	3,45%	10	11,49%	20	22,99%	53	60,92%	1	1,15%
IF	118	95	0	0,00%	0	0,00%	6	6,32%	18	18,95%	17	17,89%	53	55,79%	1	1,05%
IL	86	68	0	0,00%	0	0,00%	4	5,88%	4	5,88%	13	19,12%	47	69,12%	0	0,00%
IS	236	210	0	0,00%	5	2,38%	12	5,71%	23	10,95%	36	17,14%	132	62,86%	2	0,95%
MH	115	81	0	0,00%	0	0,00%	6	7,41%	8	9,88%	13	16,05%	54	66,67%	0	0,00%
MM	161	136	0	0,00%	2	1,47%	9	6,62%	14	10,29%	27	19,85%	82	60,29%	2	1,47%
MS	188	168	0	0,00%	0	0,00%	6	3,57%	18	10,71%	26	15,48%	118	70,24%	0	0,00%
NT	120	102	0	0,00%	2	1,96%	6	5,88%	16	15,69%	21	20,59%	57	55,88%	0	0,00%
OT	129	95	0	0,00%	2	2,11%	5	5,26%	8	8,42%	18	18,95%	62	65,26%	0	0,00%
PH	197	168	0	0,00%	3	1,79%	5	2,98%	16	9,52%	30	17,86%	114	67,86%	0	0,00%
SB	168	143	0	0,00%	0	0,00%	3	2,10%	17	11,89%	26	18,18%	97	67,83%	0	0,00%
SJ	80	67	0	0,00%	0	0,00%	3	4,48%	9	13,43%	13	19,40%	42	62,69%	0	0,00%
SM	105	94	0	0,00%	2	2,13%	7	7,45%	15	15,96%	23	24,47%	47	50,00%	0	0,00%
SV	253	215	0	0,00%	4	1,86%	9	4,19%	29	13,49%	35	16,28%	136	63,26%	2	0,93%
TL	68	57	0	0,00%	1	1,75%	1	1,75%	10	17,54%	15	26,32%	30	52,63%	0	0,00%
TM	166	141	0	0,00%	1	0,71%	8	5,67%	21	14,89%	25	17,73%	85	60,28%	1	0,71%
TR	109	90	0	0,00%	1	1,11%	4	4,44%	11	12,22%	13	14,44%	61	67,78%	0	0,00%
VL	90	70	0	0,00%	1	1,43%	3	4,29%	6	8,57%	12	17,14%	48	68,57%	0	0,00%
VN	112	94	0	0,00%	3	3,19%	5	5,32%	6	6,38%	15	15,96%	65	69,15%	0	0,00%
VS	184	153	0	0,00%	2	1,31%	13	8,50%	22	14,38%	29	18,95%	85	55,56%	2	1,31%
<b>Total</b>	<b>6.206</b>	<b>5.235</b>	<b>0</b>	<b>0,00%</b>	<b>63</b>	<b>1,20%</b>	<b>250</b>	<b>4,78%</b>	<b>594</b>	<b>11,35%</b>	<b>993</b>	<b>18,97%</b>	<b>3.301</b>	<b>63,06%</b>	<b>34</b>	<b>0,65%</b>



# MINISTERUL EDUCAȚIEI NAȚIONALE

## Promovabilitatea la Examenul Național de Definitivare în Învățământ (Medii înainte de contestații)

Sesiunea 2017

