



MINISTERUL EDUCAȚIEI NAȚIONALE
ȘI CERCETĂRII ȘTIINȚIFICE

Titularizare

**MOBILITATEA PERSONALULUI DIDACTIC DIN ÎNVĂȚĂMÂNTUL
PREUNIVERSITAR –TITULARIZARE**

**Rezultatele finale la concursul de ocupare a posturilor
didactice/catedrelor vacante/rezervate în învățământul**

**Raport la finalizarea introducerii notelor finale la concursul de ocupare a posturilor didactice/catedrelor
vacante/rezervate în învățământul preuniversitar (02 august 2016)**

TOTAL CANDIDAȚI:

22.866 de candidați au fost prezenți la concurs;
26 de candidați au fost eliminați pentru fraudă;
2.630 de candidați s-au retras din concurs;
11 lucrări au fost anulate în Centrele de Concurs;
20.196 de lucrări transmise la Centrele de Evaluare;

20.125 de candidați cu note;
71 de lucrări anulate la centrul de evaluare;

3.757 - 18,67% contestații depuse;
2.134 - 56,80% contestații au condus la modificarea notei inițiale;
1.452 - 68,04% contestații au condus la mărirea notei inițiale;
682 - 31,96% contestații au condus la micșorarea notei inițiale;

După rezolvarea contestațiilor procentul notelor peste 7 a crescut cu 2,22%

44,43% procentul notelor peste 7 înainte de contestații;
46,65% procentul notelor peste 7 DUPĂ de contestații;

După rezolvarea contestațiilor procentul notelor între 5 și 7 a crescut cu 0,04%

34,64% procentul notelor între 5,00 și 7,00 înainte de contestații;
34,68% procentul notelor între 5,00 și 7,00 DUPĂ de contestații;

După rezolvarea contestațiilor procentul notelor sub 5 a scăzut cu 2,26%

20,93% procentul notelor sub 5 înainte de contestații;
18,67% procentul notelor sub 5 DUPĂ de contestații;

83 candidați cu nota 10 înainte de contestații;
83 candidați cu nota 10 DUPĂ de contestații;
18 candidați cu nota 1 înainte de contestații;
18 candidați cu nota 1 DUPĂ de contestații;

SITUAȚIA CANDIDAȚILOR ABSOLVENȚI AN CURENT:

3.163 de candidați au fost prezenți la concurs;
2 candidați au fost eliminați pentru fraudă;
154 de candidați s-au retras din concurs;
1 lucrare a fost anulată în Centrele de Concurs;
3.006 de lucrări transmise la Centrele de Evaluare;

2.994 de candidați cu note;
12 de lucrări anulate la centrul de evaluare;

482 - 16,10% contestații depuse;
277 - 57,47% contestații au condus la modificarea notei inițiale;
193 - 40,04% contestații au condus la mărirea notei inițiale;
84 - 17,43% contestații au condus la micșorarea notei inițiale;

După rezolvarea contestațiilor procentul notelor peste 7 a crescut cu 2,23%

41,82% procentul notelor peste 7 înainte de contestații;
44,05% procentul notelor peste 7 DUPĂ de contestații;

După rezolvarea contestațiilor procentul notelor între 5 și 7 a scăzut cu 0,24%

35,54% procentul notelor între 5,00 și 7,00 înainte de contestații;
35,30% procentul notelor între 5,00 și 7,00 DUPĂ de contestații;

După rezolvarea contestațiilor procentul notelor sub 5 a scăzut cu 2,01%

22,65% procentul notelor sub 5 înainte de contestații;
20,64% procentul notelor sub 5 DUPĂ de contestații;

4 candidați cu nota 10 înainte de contestații;
4 candidați cu nota 10 DUPĂ de contestații;
3 candidați cu nota 1 înainte de contestații;
3 candidați cu nota 1 DUPĂ de contestații;

Procentul notelor după rezolvarea contestațiilor în anul 2015

39,46% procentul notelor peste 7 în anul 2015;

36,80% procentul notelor între 5,00 și 7,00 în anul 2015;

23,74% procentul notelor sub 5 în anul 2015;

**Notele FINALE la concursul de ocupare a posturilor
didactice/catedrelor vacante/rezervate în învățământul
preuniversitar - Sesiunea 2016**

Județ	Nota 1	Nota 1,01 - 4,99	Nota 5 - 6,99	Nota 7 - 9,99	Nota 10
AB	0	91	132	128	2
AG	0	132	228	294	3
AR	2	103	181	214	2
B	1	258	515	922	15
BC	0	128	184	235	0
BH	0	171	361	448	3
BN	0	66	130	164	1
BR	1	73	110	103	0
BT	0	83	152	165	1
BV	0	75	200	294	2
BZ	0	83	142	143	1
CJ	0	104	321	577	5
CL	1	68	66	40	0
CS	1	53	100	98	0
CT	0	77	201	292	6
CV	0	33	72	135	1
DB	2	94	183	241	0
DJ	0	110	189	332	8
GJ	1	94	111	148	0
GL	0	71	166	207	0
GR	0	48	49	37	0
HD	0	39	125	159	1
HR	0	46	142	276	1
IF	0	49	78	105	1
IL	0	48	67	59	0
IS	1	160	312	517	3
MH	3	70	96	85	0
MM	1	115	207	251	3
MS	2	134	251	308	0
NT	0	78	161	202	2
OT	0	121	153	176	2
PH	0	107	235	360	5
SB	0	64	154	214	5
SJ	1	49	123	119	1
SM	0	72	113	128	0
SV	0	137	196	212	1
TL	0	28	48	49	1
TM	1	125	241	319	4
TR	0	80	118	112	0
VL	0	64	127	174	2
VN	0	66	103	116	0
VS	0	72	136	148	1
TOTAL	18	3.739	6.979	9.306	83

**Distribuția notelor FINALE pentru candidații care au susținut concursul de ocupare a
posturilor didactice/catedrelor vacante/rezervate în învățământul
preuniversitar
Sesiunea 2016**

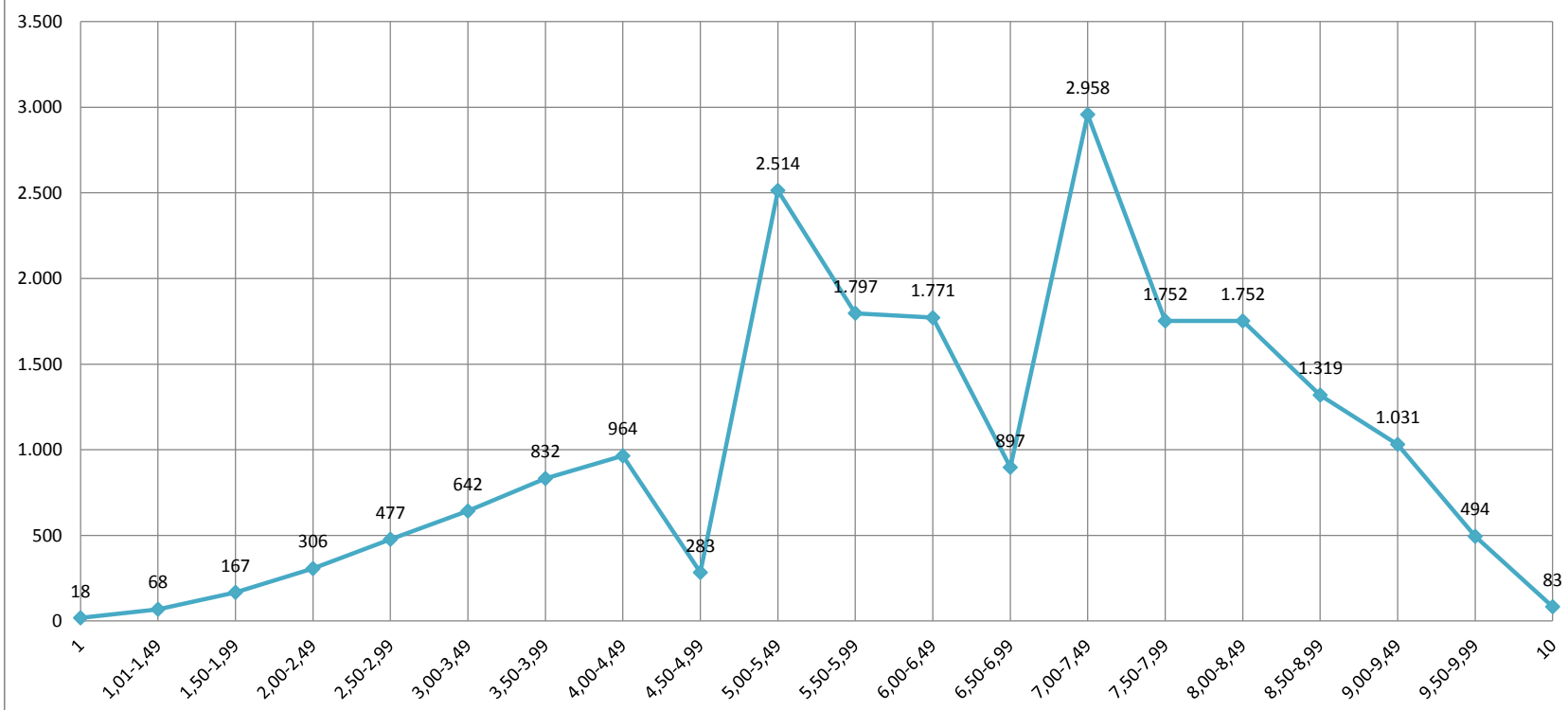

**Distribuția notelor FINALE pe intervale - sesiunea 2016
Situția la nivel de țară**

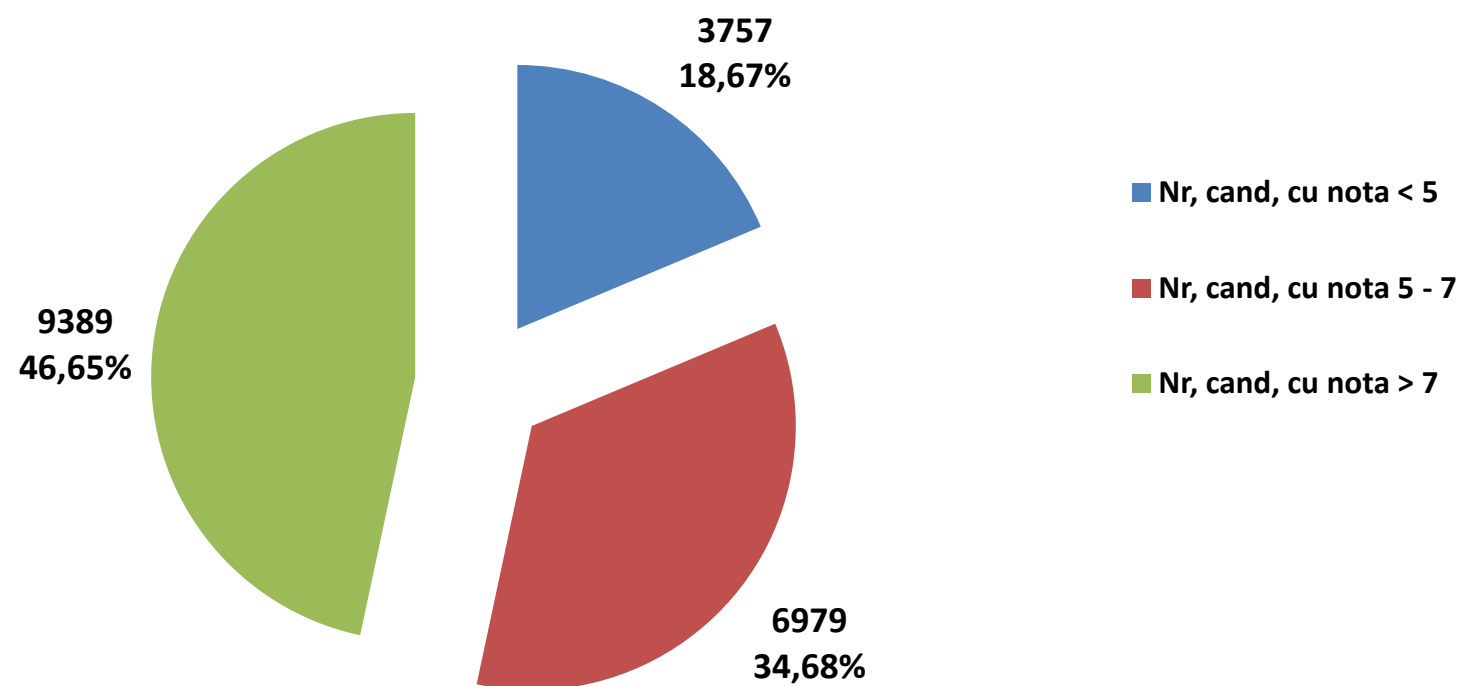



Distribuția notelor candidaților înainte și după contestații
Sesiunea 2016



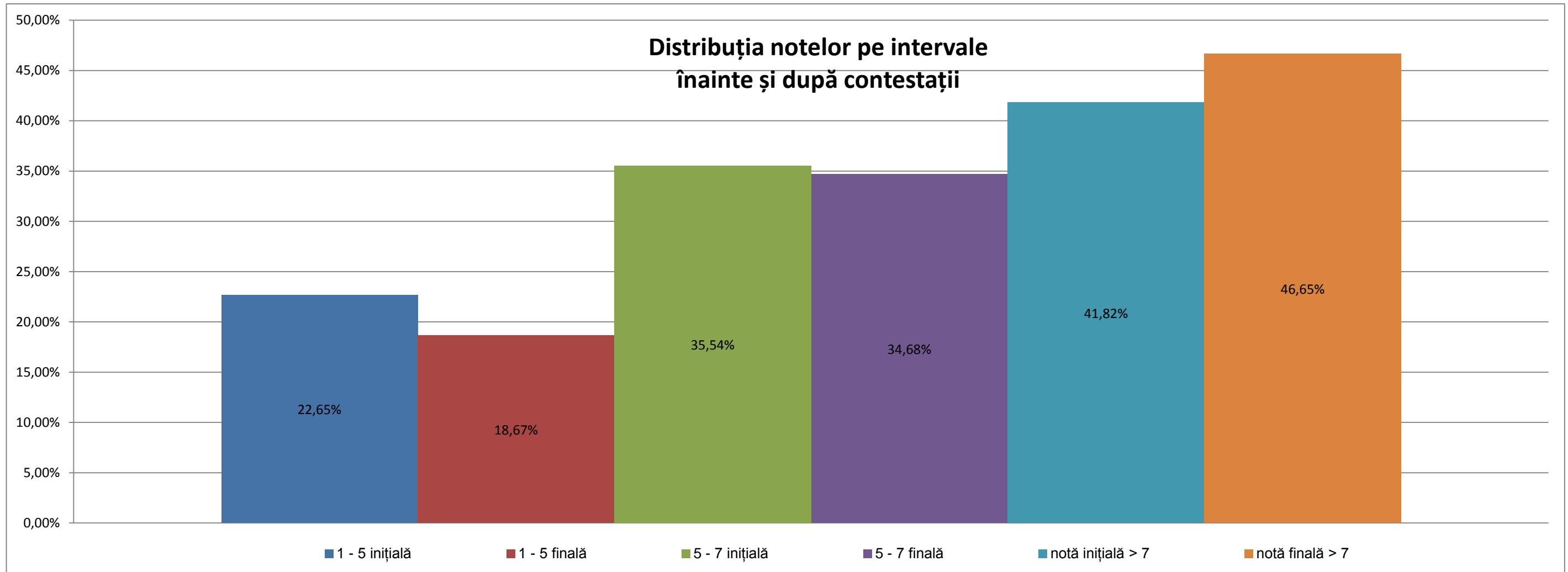

Număr total de candidați cu nota 10: 83

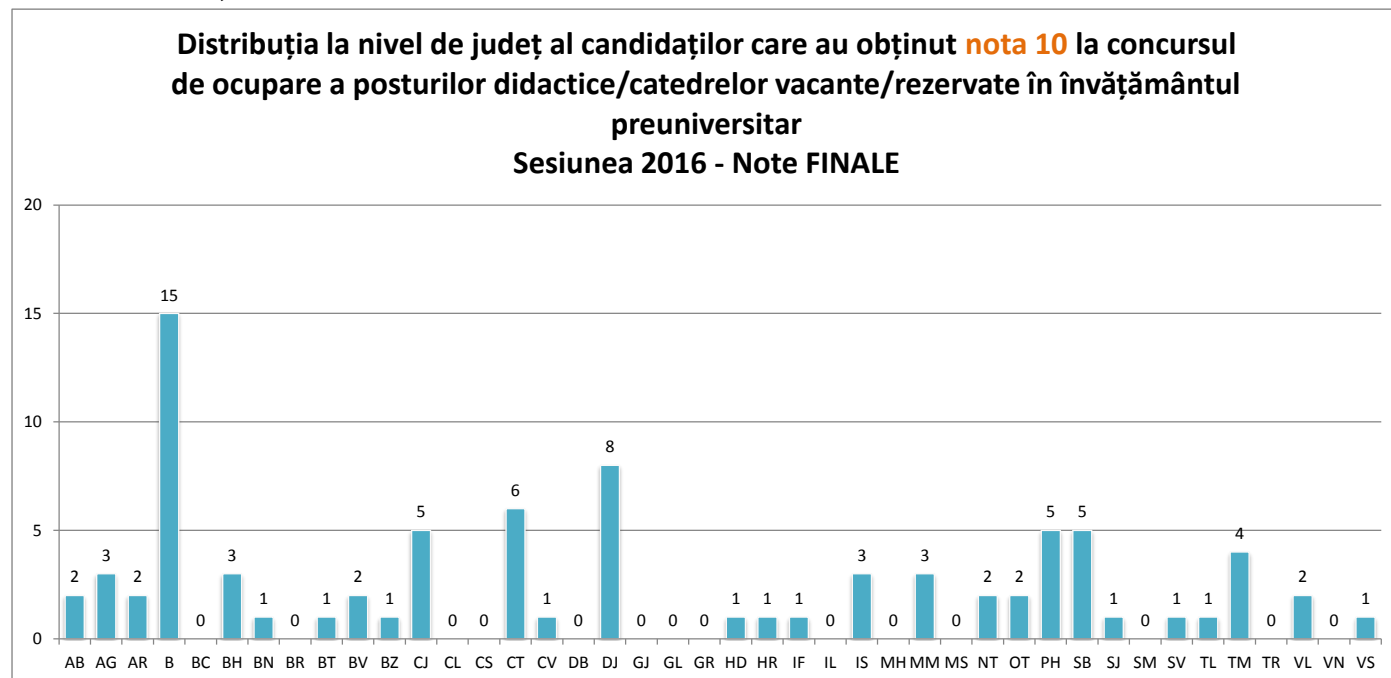

Număr total de candidați cu note între 7 și 9,99: 9306

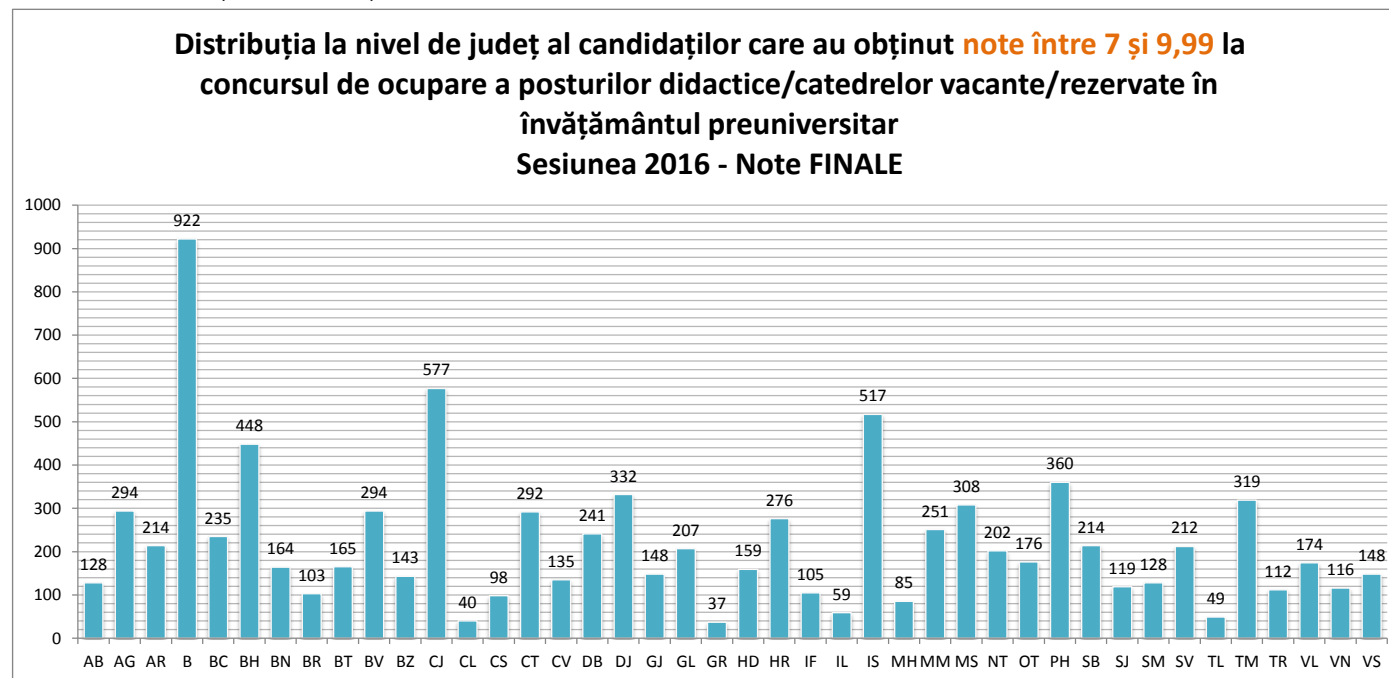

Număr total de candidați cu note între 5 și 6,99: 6979

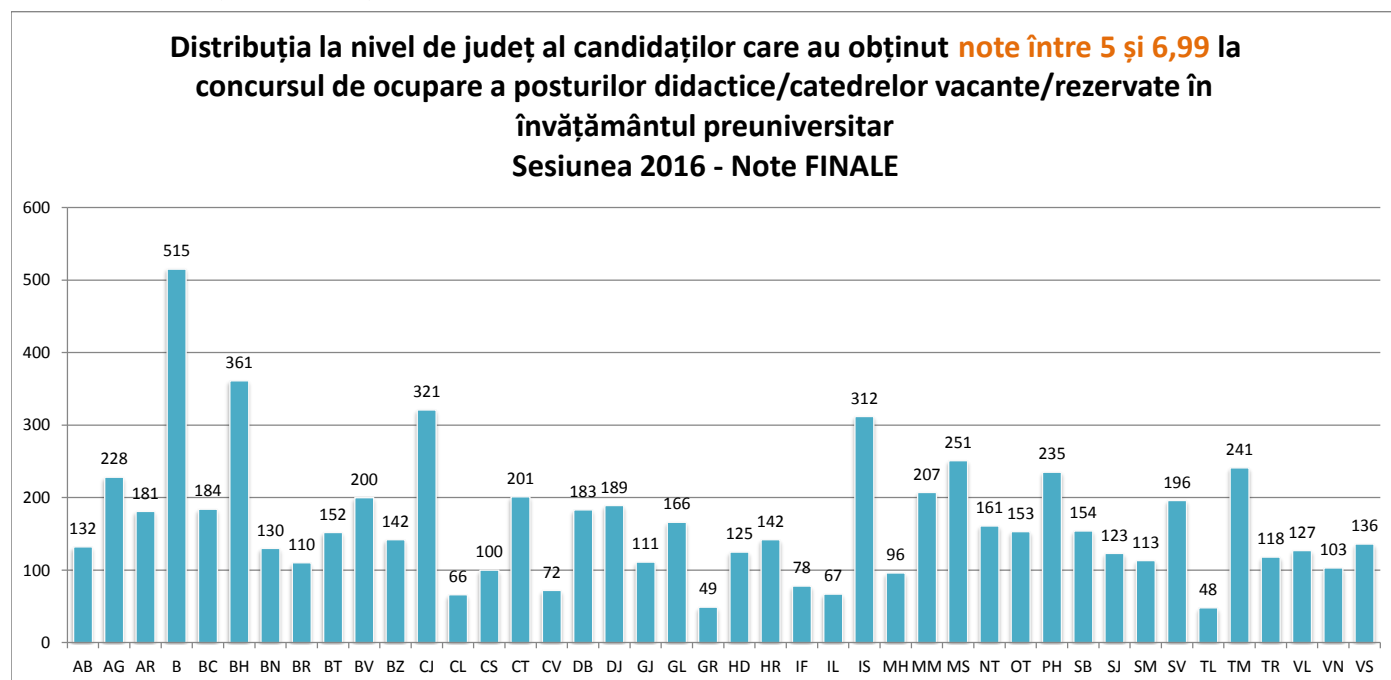

Număr total de candidați cu note sub 5: 3757

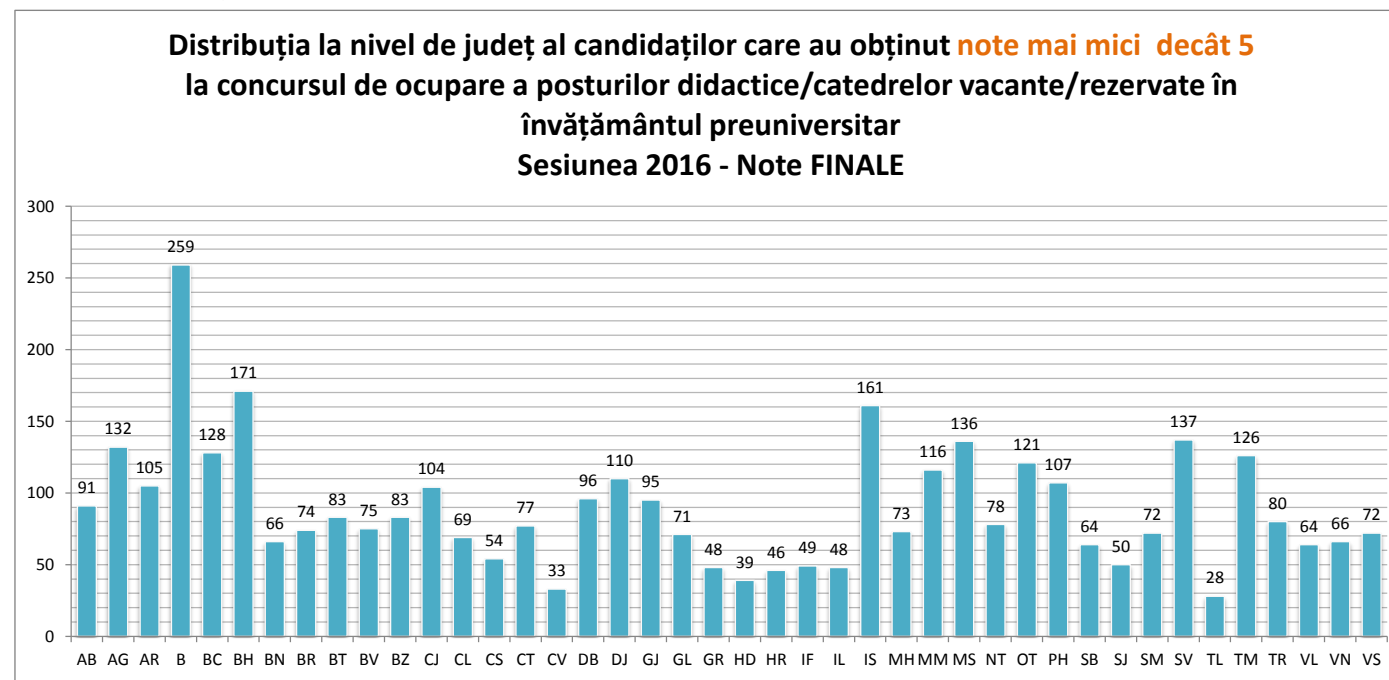



Comparația distribuției notelor finale din sesiunile 2015 - 2016
pentru candidații care au susținut concursul de ocupare a posturilor didactice/catedrelor vacante/rezervate în învățământul preuniversitar





Distribuția notelor pe intervale comparativ 2015 - 2016

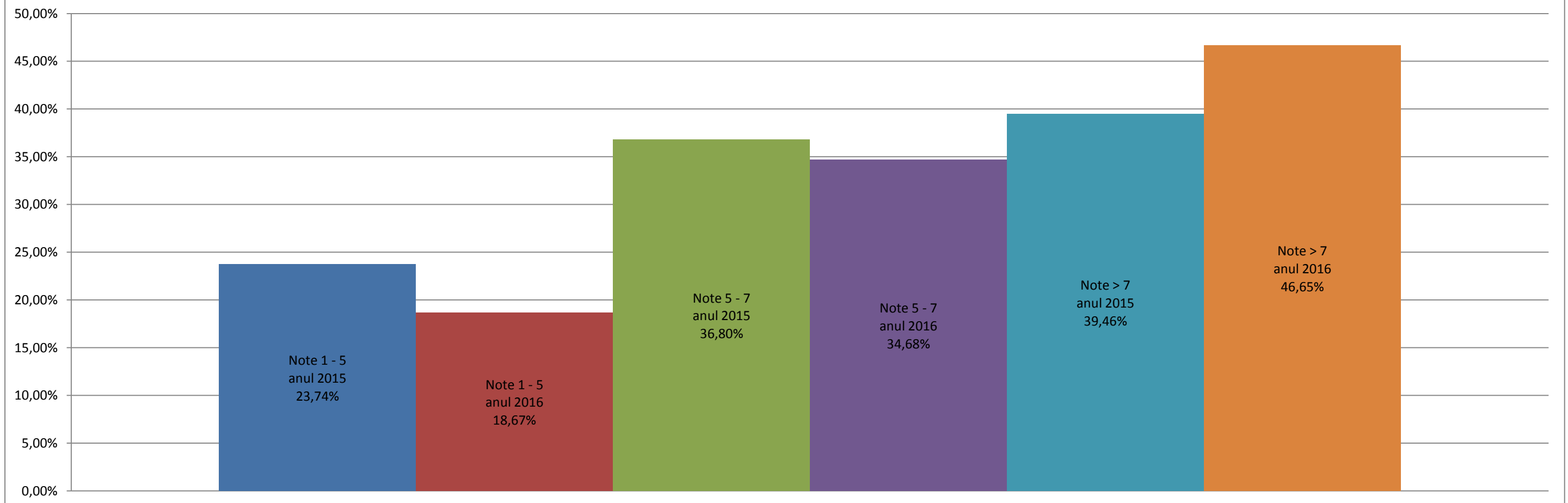

**Distribuția notelor la concursul de ocupare a posturilor didactice/catedrelor vacante/rezervate în învățământul preuniversitar
Sesiunea 2016 (Note FINALE)**

Cod județ înscrisere	Nr. candidați care au participat la concurs	Candidați eliminați pentru fraudă	Candidați care s-au retras	Lucrări anulate la Centrele de Concurs	Lucrări transmise la Centrele de Evaluare	Nr. candidați cu note	Lucrări anulate la Centrele de Evaluare	Lucrări anulate la Centrele de Evaluare %	Nr. candidați cu nota 1	Nr. candidați cu nota 1 %	Nr. candidați cu nota 1.01-4,99	Nr. candidați cu nota 1,01-4,99 %	Nr. candidați cu nota 5-6,99	Nr. candidați cu nota 5-6,99 %	Nr. candidați cu nota 7-9,99	Nr. candidați cu nota 7-9,99 %	Nr. candidați cu nota 10	Nr. candidați cu nota 10 %
AB	385	1	28	0	356	353	3	0,84%	0	0,00%	91	25,78%	132	37,39%	128	36,26%	2	0,57%
AG	752	2	92	0	658	657	1	0,15%	0	0,00%	132	20,09%	228	34,70%	294	44,75%	3	0,46%
AR	553	0	50	0	502	502	0	0,00%	2	0,40%	103	20,52%	181	36,06%	214	42,63%	2	0,40%
B	1.846	0	124	0	1.722	1.711	11	0,64%	1	0,06%	258	15,08%	515	30,10%	922	53,89%	15	0,88%
BC	629	0	81	0	548	547	1	0,18%	0	0,00%	128	23,40%	184	33,64%	235	42,96%	0	0,00%
BH	1.110	2	118	3	987	983	4	0,41%	0	0,00%	171	17,40%	361	36,72%	448	45,57%	3	0,31%
BN	418	1	54	0	363	361	2	0,55%	0	0,00%	66	18,28%	130	36,01%	164	45,43%	1	0,28%
BR	328	0	40	0	288	287	1	0,35%	1	0,35%	73	25,44%	110	38,33%	103	35,89%	0	0,00%
BT	468	0	65	0	403	401	2	0,50%	0	0,00%	83	20,70%	152	37,91%	165	41,15%	1	0,25%
BV	617	0	46	0	571	571	0	0,00%	0	0,00%	75	13,13%	200	35,03%	294	51,49%	2	0,35%
BZ	409	1	38	0	370	369	1	0,27%	0	0,00%	83	22,49%	142	38,48%	143	38,75%	1	0,27%
CJ	1.067	0	56	0	1.011	1.007	4	0,40%	0	0,00%	104	10,33%	321	31,88%	577	57,30%	5	0,50%
CL	204	0	29	0	175	175	0	0,00%	1	0,57%	68	38,86%	66	37,71%	40	22,86%	0	0,00%
CS	311	1	57	0	253	252	1	0,40%	1	0,40%	53	21,03%	100	39,68%	98	38,89%	0	0,00%
CT	680	1	99	0	580	576	4	0,69%	0	0,00%	77	13,37%	201	34,90%	292	50,69%	6	1,04%
CV	256	0	13	0	243	241	2	0,82%	0	0,00%	33	13,69%	72	29,88%	135	56,02%	1	0,41%
DB	602	0	82	0	520	520	0	0,00%	2	0,38%	94	18,08%	183	35,19%	241	46,35%	0	0,00%
DJ	749	3	105	0	641	639	2	0,31%	0	0,00%	110	17,21%	189	29,58%	332	51,96%	8	1,25%
GJ	466	1	110	0	355	354	1	0,28%	1	0,28%	94	26,55%	111	31,36%	148	41,81%	0	0,00%
GL	530	0	86	0	444	444	0	0,00%	0	0,00%	71	15,99%	166	37,39%	207	46,62%	0	0,00%
GR	183	0	48	0	135	134	1	0,74%	0	0,00%	48	35,82%	49	36,57%	37	27,61%	0	0,00%
HD	366	1	38	0	327	324	3	0,92%	0	0,00%	39	12,04%	125	38,58%	159	49,07%	1	0,31%
HR	475	1	8	0	466	465	1	0,21%	0	0,00%	46	9,89%	142	30,54%	276	59,35%	1	0,22%
IF	282	1	48	0	233	233	0	0,00%	0	0,00%	49	21,03%	78	33,48%	105	45,06%	1	0,43%
IL	209	1	32	0	176	174	2	1,14%	0	0,00%	48	27,59%	67	38,51%	59	33,91%	0	0,00%
IS	1.043	0	47	0	996	993	3	0,30%	1	0,10%	160	16,11%	312	31,42%	517	52,06%	3	0,30%
MH	349	0	93	0	256	254	2	0,78%	3	1,18%	70	27,56%	96	37,80%	85	33,46%	0	0,00%
MM	675	1	96	0	578	577	1	0,17%	1	0,17%	115	19,93%	207	35,88%	251	43,50%	3	0,52%
MS	750	1	50	2	696	695	1	0,14%	2	0,29%	134	19,28%	251	36,12%	308	44,32%	0	0,00%
NT	517	1	72	1	443	443	0	0,00%	0	0,00%	78	17,61%	161	36,34%	202	45,60%	2	0,45%
OT	547	0	88	2	457	452	5	1,09%	0	0,00%	121	26,77%	153	33,85%	176	38,94%	2	0,44%
PH	795	2	85	0	708	707	1	0,14%	0	0,00%	107	15,13%	235	33,24%	360	50,92%	5	0,71%
SB	479	0	40	0	438	437	1	0,23%	0	0,00%	64	14,65%	154	35,24%	214	48,97%	5	1,14%
SJ	335	1	39	0	295	293	2	0,68%	1	0,34%	49	16,72%	123	41,98%	119	40,61%	1	0,34%
SM	344	0	31	0	313	313	0	0,00%	0	0,00%	72	23,00%	113	36,10%	128	40,89%	0	0,00%
SV	597	1	50	0	546	546	0	0,00%	0	0,00%	137	25,09%	196	35,90%	212	38,83%	1	0,18%
TL	149	0	21	0	128	126	2	1,56%	0	0,00%	28	22,22%	48	38,10%	49	38,89%	1	0,79%
TM	760	0	68	0	692	690	2	0,29%	1	0,14%	125	18,12%	241	34,93%	319	46,23%	4	0,58%
TR	383	0	71	0	312	310	2	0,64%	0	0,00%	80	25,81%	118	38,06%	112	36,13%	0	0,00%
VL	459	1	88	3	367	367	0	0,00%	0	0,00%	64	17,44%	127	34,60%	174	47,41%	2	0,54%
VN	340	1	52	0	287	285	2	0,70%	0	0,00%	66	23,16%	103	36,14%	116	40,70%	0	0,00%
VS	449	0	92	0	357	357	0	0,00%	0	0,00%	72	20,17%	136	38,10%	148	41,46%	1	0,28%
Total	22.866	26	2.630	11	20.196	20.125	71	0,35%	18	0,09%	3.739	18,58%	6.979	34,68%	9.306	46,24%	83	0,41%

Distribuția notelor de **10** la concursul de ocupare a posturilor didactice/catedrelor vacante/rezervate în învățământul preuniversitar Sesiunea 2016 (Note FINALE)

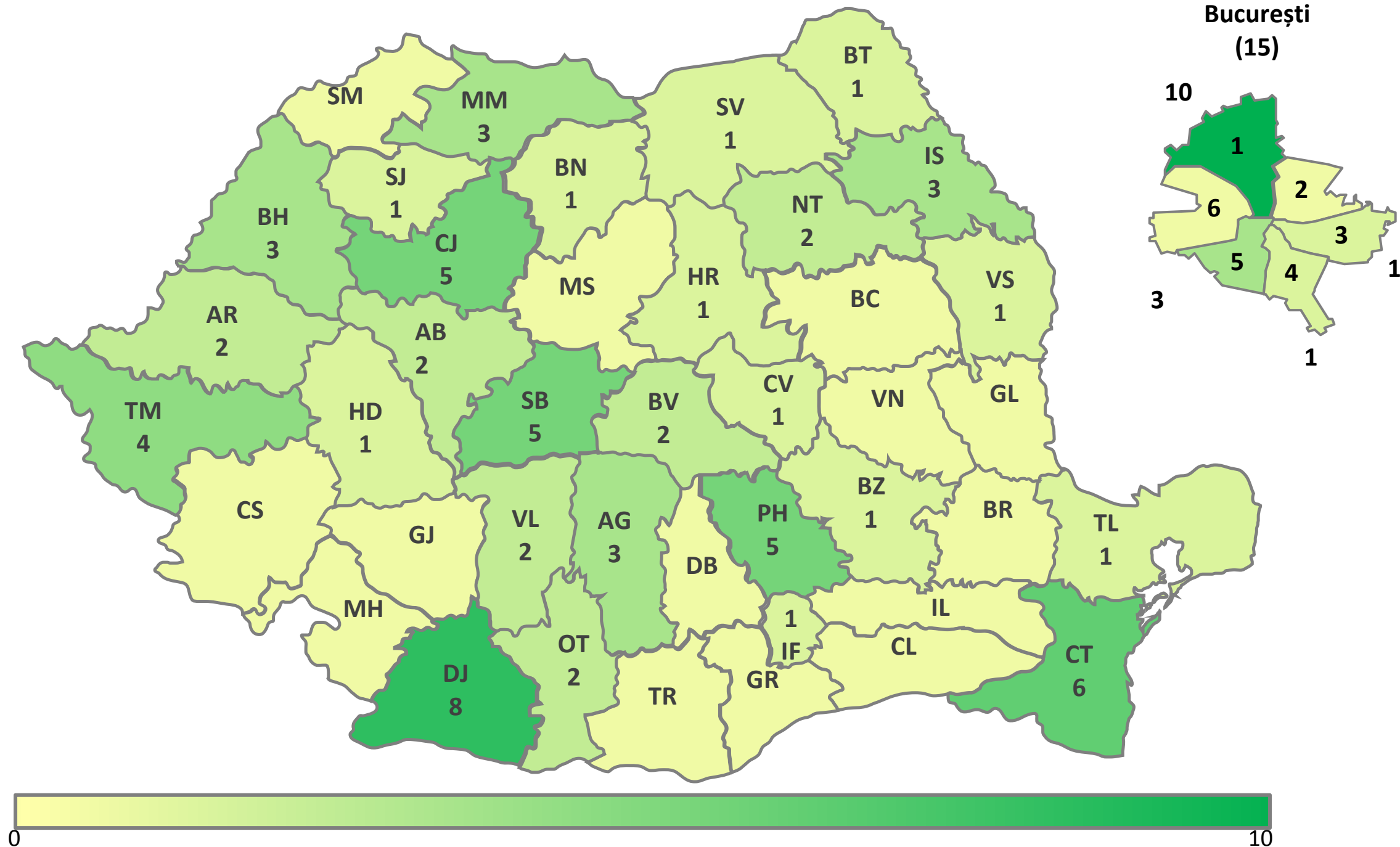



Distribuția notelor între 7 și 9,99 la concursul de ocupare a posturilor didactice/catedrelor vacante/rezervate în învățământul preuniversitar - Sesiunea 2016 (Note finale)

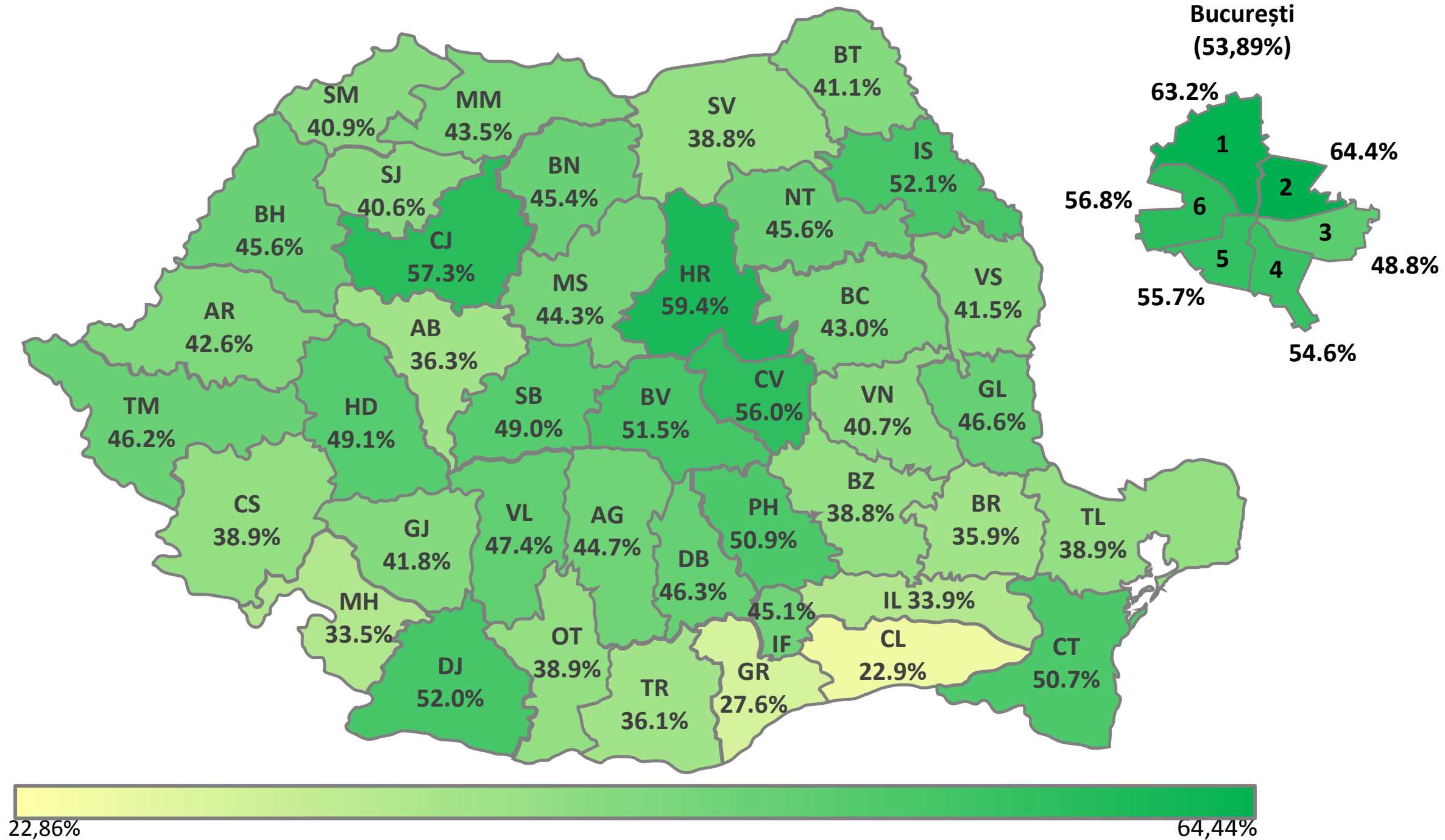



Distribuția notelor între 5 și 6,99 la concursul de ocupare a posturilor didactice/catedrelor vacante/rezervate în învățământul preuniversitar - Sesiunea 2016 (Note finale)

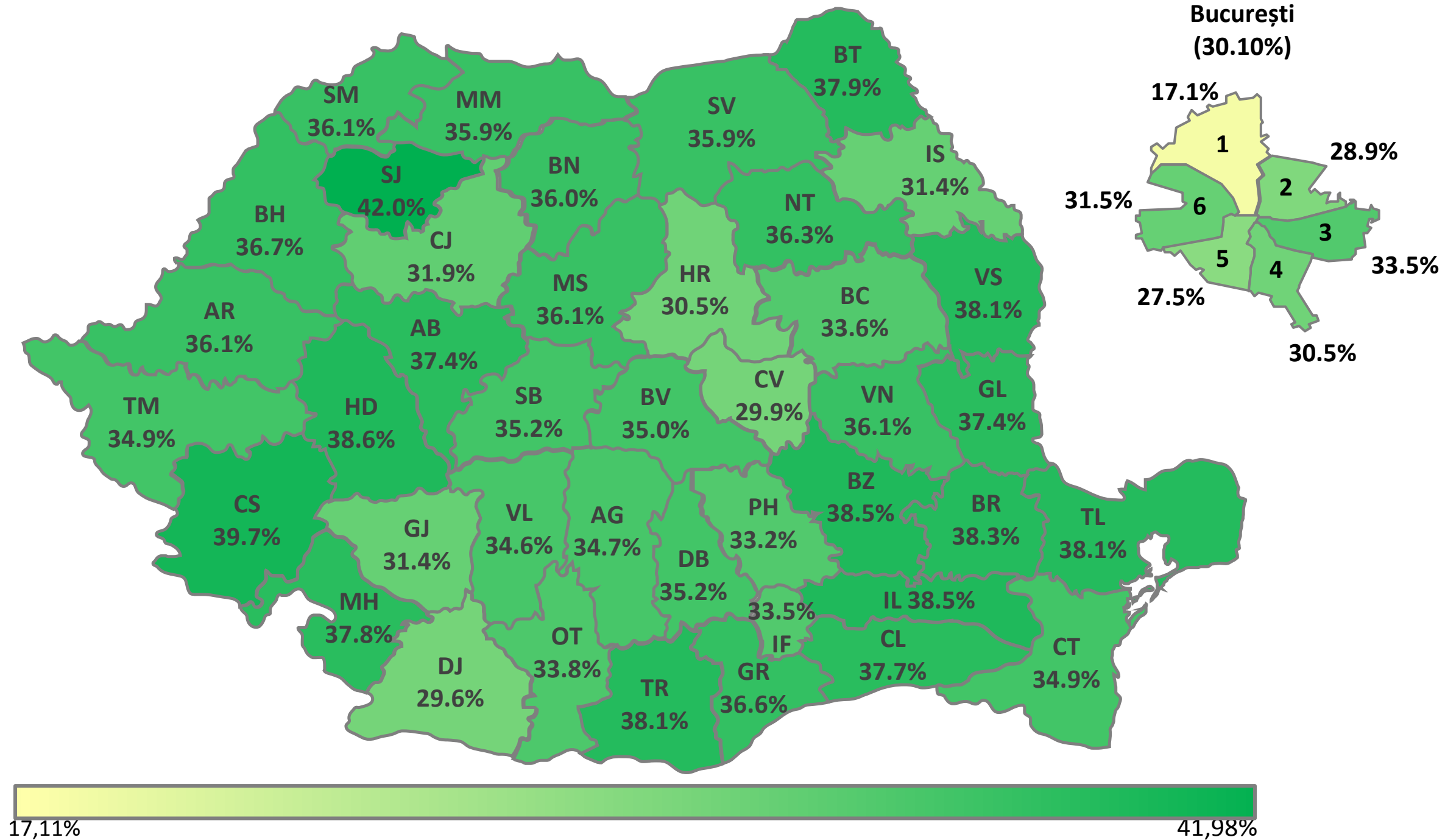



Distribuția notelor **sub 5** la concursul de ocupare a posturilor didactice/catedrelor vacante/rezervate în învățământul preuniversitar - Sesiunea 2016 (Note finale)

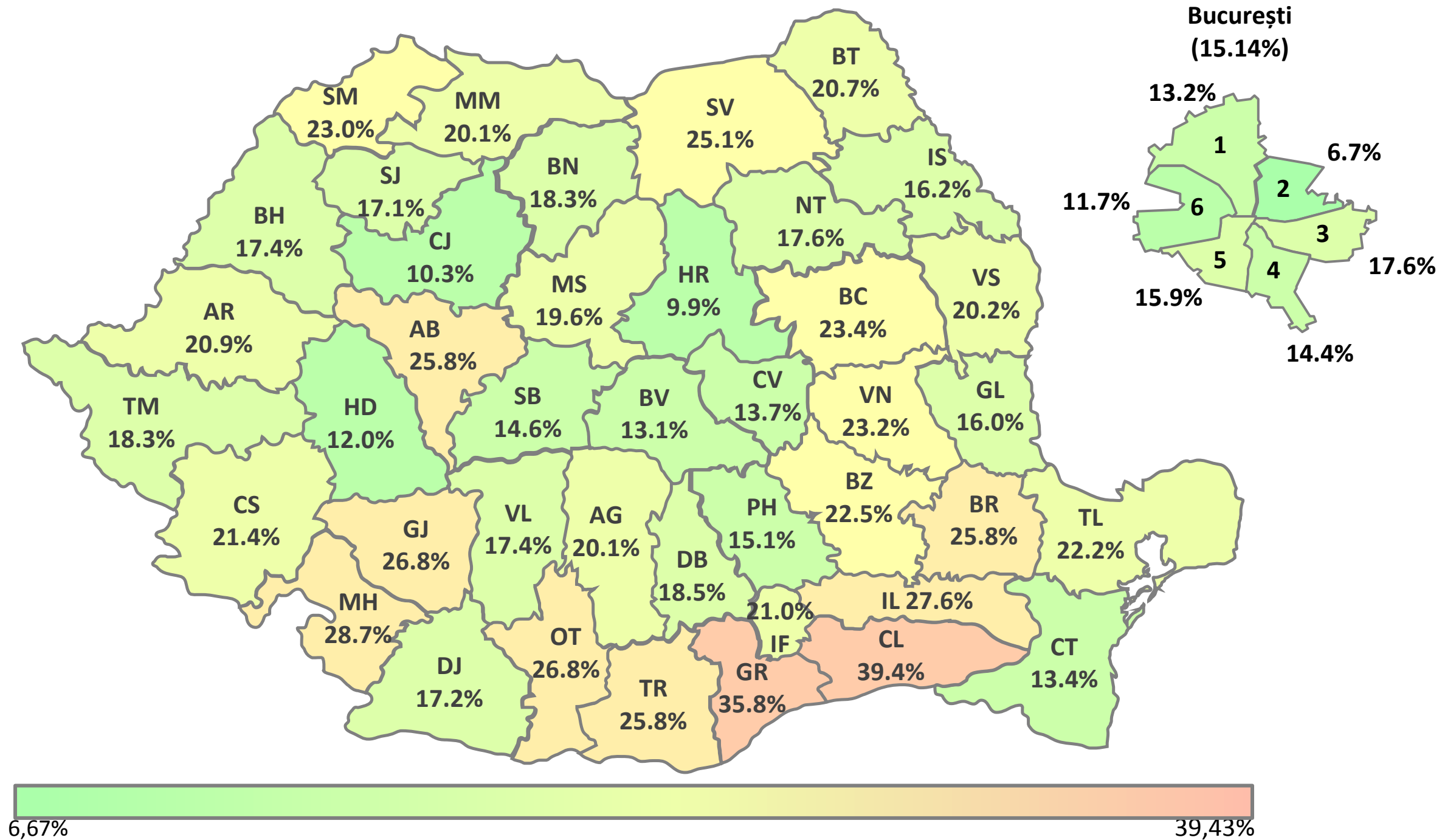

**Distribuția notelor la concursul de ocupare a posturilor didactice/catedrelor vacante/rezervate în învățământul preuniversitar
Sesiunea 2016 (Note FINALE) - Absolvenți an curent**

Cod județ înscriere	Nr. candidați care au participat la concurs	Candidați eliminați pentru fraudă	Candidați care s-au retras	Lucrări anulate la Centrele de Concurs	Lucrări transmise la Centrele de Evaluare	Nr. candidați cu note	Lucrări anulate la Centrele de Evaluare	Lucrări anulate la Centrele de Evaluare %	Nr. candidați cu nota 1	Nr. candidați cu nota 1 %	Nr. candidați cu nota 1.01-4,99	Nr. candidați cu nota 1,01-4,99 %	Nr. candidați cu nota 5-6,99	Nr. candidați cu nota 5-6,99 %	Nr. candidați cu nota 7-9,99	Nr. candidați cu nota 7-9,99 %	Nr. candidați cu nota 10	Nr. candidați cu nota 10 %
AB	65	0	3	0	62	61	1	1,61%	0	0,00%	21	34,43%	19	31,15%	21	34,43%	0	0,00%
AG	95	0	9	0	86	85	1	1,16%	0	0,00%	24	28,24%	35	41,18%	26	30,59%	0	0,00%
AR	105	0	4	0	101	101	0	0,00%	0	0,00%	25	24,75%	38	37,62%	38	37,62%	0	0,00%
B	282	0	6	0	276	273	3	1,09%	0	0,00%	54	19,78%	83	30,40%	135	49,45%	1	0,37%
BC	76	0	7	0	69	68	1	1,45%	0	0,00%	15	22,06%	30	44,12%	23	33,82%	0	0,00%
BH	197	0	4	0	193	192	1	0,52%	0	0,00%	33	17,19%	71	36,98%	88	45,83%	0	0,00%
BN	55	0	5	0	50	49	1	2,00%	0	0,00%	11	22,45%	17	34,69%	20	40,82%	1	2,04%
BR	46	0	1	0	45	45	0	0,00%	0	0,00%	9	20,00%	22	48,89%	14	31,11%	0	0,00%
BT	58	0	2	0	56	56	0	0,00%	0	0,00%	10	17,86%	26	46,43%	20	35,71%	0	0,00%
BV	103	0	2	0	101	101	0	0,00%	0	0,00%	13	12,87%	31	30,69%	57	56,44%	0	0,00%
BZ	52	0	1	0	51	51	0	0,00%	0	0,00%	8	15,69%	18	35,29%	25	49,02%	0	0,00%
CJ	173	0	1	0	172	172	0	0,00%	0	0,00%	20	11,63%	56	32,56%	96	55,81%	0	0,00%
CL	14	0	1	0	13	13	0	0,00%	0	0,00%	3	23,08%	4	30,77%	6	46,15%	0	0,00%
CS	31	0	1	0	30	29	1	3,33%	0	0,00%	7	24,14%	6	20,69%	16	55,17%	0	0,00%
CT	77	0	5	0	72	72	0	0,00%	0	0,00%	15	20,83%	28	38,89%	28	38,89%	1	1,39%
CV	30	0	2	0	28	28	0	0,00%	0	0,00%	3	10,71%	9	32,14%	16	57,14%	0	0,00%
DB	96	0	7	0	89	89	0	0,00%	1	1,12%	20	22,47%	35	39,33%	34	38,20%	0	0,00%
DJ	101	1	11	0	89	89	0	0,00%	0	0,00%	24	26,97%	29	32,58%	36	40,45%	0	0,00%
GJ	43	0	5	0	38	38	0	0,00%	0	0,00%	18	47,37%	12	31,58%	8	21,05%	0	0,00%
GL	73	0	3	0	70	70	0	0,00%	0	0,00%	10	14,29%	29	41,43%	31	44,29%	0	0,00%
GR	27	0	3	0	24	24	0	0,00%	0	0,00%	11	45,83%	9	37,50%	4	16,67%	0	0,00%
HD	31	0	0	0	31	31	0	0,00%	0	0,00%	3	9,68%	14	45,16%	14	45,16%	0	0,00%
HR	72	0	0	0	72	72	0	0,00%	0	0,00%	6	8,33%	25	34,72%	41	56,94%	0	0,00%
IF	34	0	3	0	31	31	0	0,00%	0	0,00%	6	19,35%	8	25,81%	17	54,84%	0	0,00%
IL	26	1	1	0	24	24	0	0,00%	0	0,00%	5	20,83%	10	41,67%	9	37,50%	0	0,00%
IS	155	0	3	0	152	152	0	0,00%	0	0,00%	18	11,84%	44	28,95%	90	59,21%	0	0,00%
MH	45	0	3	0	42	41	1	2,38%	0	0,00%	18	43,90%	16	39,02%	7	17,07%	0	0,00%
MM	102	0	8	0	94	94	0	0,00%	0	0,00%	17	18,09%	42	44,68%	35	37,23%	0	0,00%
MS	94	0	1	0	93	93	0	0,00%	0	0,00%	30	32,26%	30	32,26%	33	35,48%	0	0,00%
NT	59	0	2	0	57	57	0	0,00%	0	0,00%	13	22,81%	21	36,84%	23	40,35%	0	0,00%
OT	61	0	6	0	55	55	0	0,00%	0	0,00%	20	36,36%	15	27,27%	20	36,36%	0	0,00%
PH	92	0	8	0	84	84	0	0,00%	0	0,00%	10	11,90%	23	27,38%	51	60,71%	0	0,00%
SB	68	0	3	0	65	65	0	0,00%	0	0,00%	11	16,92%	28	43,08%	26	40,00%	0	0,00%
SJ	41	0	1	0	40	39	1	2,50%	1	2,56%	5	12,82%	20	51,28%	14	35,90%	0	0,00%
SM	37	0	1	0	36	36	0	0,00%	0	0,00%	6	16,67%	12	33,33%	18	50,00%	0	0,00%
SV	136	0	6	0	130	130	0	0,00%	0	0,00%	30	23,08%	46	35,38%	54	41,54%	0	0,00%
TL	10	0	1	0	9	9	0	0,00%	0	0,00%	1	11,11%	2	22,22%	6	66,67%	0	0,00%
TM	112	0	9	0	103	102	1	0,97%	1	0,98%	23	22,55%	41	40,20%	38	37,25%	0	0,00%
TR	37	0	4	0	33	33	0	0,00%	0	0,00%	10	30,30%	8	24,24%	15	45,45%	0	0,00%
VL	51	0	4	1	46	46	0	0,00%	0	0,00%	13	28,26%	13	28,26%	20	43,48%	0	0,00%
VN	54	0	5	0	49	49	0	0,00%	0	0,00%	10	20,41%	17	34,69%	22	44,90%	0	0,00%
VS	47	0	2	0	45	45	0	0,00%	0	0,00%	9	20,00%	15	33,33%	20	44,44%	1	2,22%
Total	3.163	2	154	1	3.006	2.994	12	0,40%	3	0,10%	618	20,64%	1.057	35,30%	1.315	43,92%	4	0,13%



Distribuția notelor între 7 și 10 la concursul de ocupare a posturilor didactice/catedrelor vacante/rezervate în învățământul preuniversitar - Sesiunea 2016 (Note finale)

Absolvenți an curent

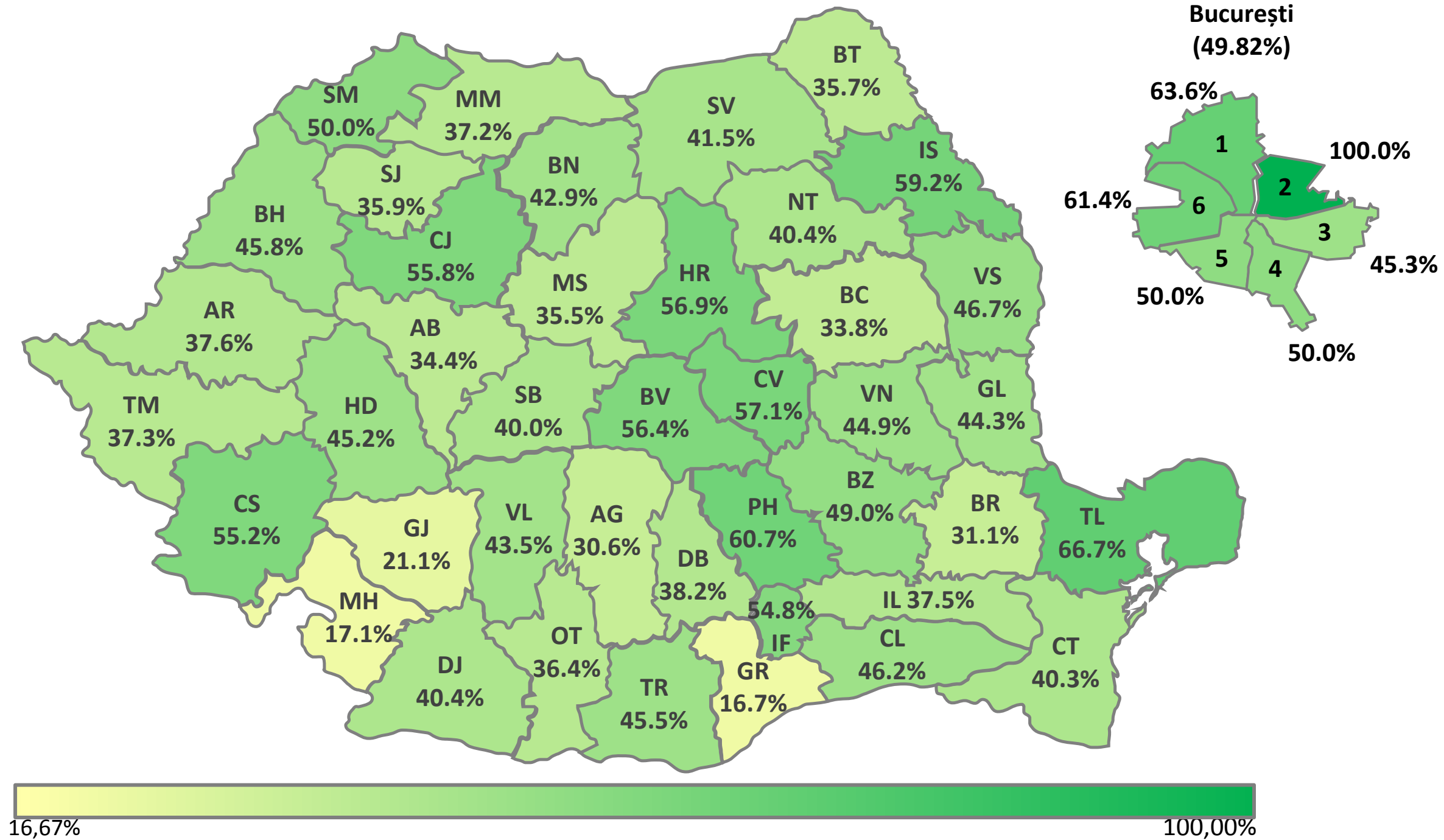



**Comparația distribuției notelor finale din sesiunile 2015 - 2016
pentru candidații care au susținut concursul de ocupare a posturilor
didactice/catedrelor vacante/rezervate în învățământul preuniversitar**

Prag	2015		2016	
	Note	Procent	Note	Procent
1	74	0,28%	18	0,09%
1.01-1.49	121	0,46%	68	0,34%
1.50-1.99	254	0,97%	167	0,83%
2.00-2.49	437	1,67%	306	1,52%
2.50-2.99	583	2,23%	477	2,37%
3.00-3.49	824	3,16%	642	3,19%
3.50-3.99	988	3,78%	832	4,13%
4.00-4.49	1212	4,64%	964	4,79%
4.50-4.99	399	1,53%	283	1,41%
5.00-5.49	3015	11,55%	2514	12,49%
5.50-5.99	2082	7,98%	1797	8,93%
6.00-6.49	2077	7,96%	1771	8,80%
6.50-6.99	967	3,70%	897	4,46%
7.00-7.49	3779	14,48%	2958	14,70%
7.50-7.99	2475	9,48%	1752	8,71%
8.00-8.49	2418	9,26%	1752	8,71%
8.50-8.99	1948	7,46%	1319	6,55%
9.00-9.49	1569	6,01%	1031	5,12%
9.50-9.99	726	2,78%	494	2,45%
10	158	0,61%	83	0,41%
	26.106	100,00%	20.125	100,00%